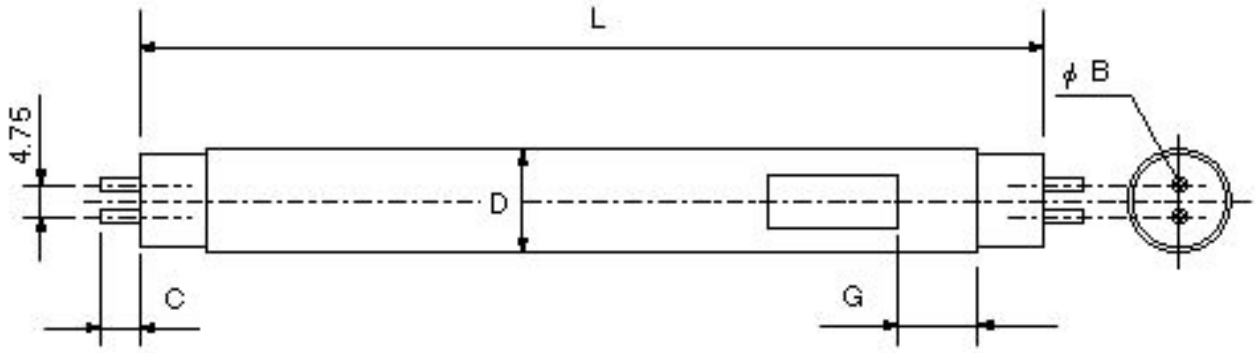

ランプ寸法

ランプ形式＼各部寸法・特性	L(mm)	D(mm)	G(mm)	B(mm)	C(mm)	ピン平行捻れ角度(°)	口金接着強度(Nm)
FHF39S・EL30	849±1.5	15.5±0.6	11±8	2.29～2.67	6.60～7.62	14以下	0.6以上
							口金
							G5

ランプ特性

ランプ形式＼特性項目	点灯方式	始動電圧(V)	ランプ電流(A)	ランプ電力(W)	ランプ電圧(V)	全光束(lm)	定格寿命(h)
FHF39S・EL30	高周波点灯専用形	333	0.34±0.04	38	(112)	25℃ 3160	12000以上
						35℃ 3470	

注1. この仕様書に規定していない項目はJIS C 7601および電気用品安全法に準ずる。
注2. 始動電圧はJIS C 7601に規定する高周波専用形蛍光ランプの始動試験方法に準じた方法で試験したとき、
上表値で始動すること。このときの予熱は5V、1秒間とする。
注3. （　）付数値は参考値とする。
注4. 全光束値は上表数値の92％以上とする。
注5. 全光束の上段は周囲温度25℃、下段は周囲温度35℃の値を示す。
注6. 色温度の基準値は3,000K
注7. 平均演色評価数Raは84
注8. 始動条件は、適合安定器で常温にて94V以下とする。

		作成：茂木	審査：郡	図名	FHF39S・EL30
		2019年04月02日		図番	40361065
年月日	来　歴	プリンス電機株式会社			