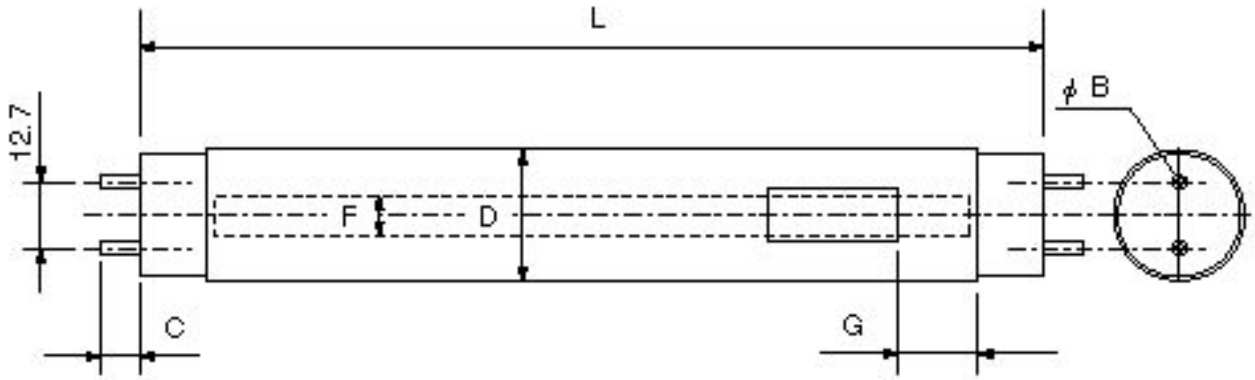

ランプ寸法

ランプ形式＼各部寸法・特性	L(mm)	F(mm)	D(mm)	G(mm)	B(mm)	C(mm)	ピン平行捻れ角度(°)
FLR1900T6N/M	1900±2.0	6	20.1±1.2	15±10	2.29～2.67	6.60～7.62	6以下
						口金接着強度(Nm)	口金
						2.0以上	G13

ランプ特性

ランプ形式＼特性項目	点灯方式	始動電圧(V)	ランプ電流(A)	ランプ電力(W)	ランプ電圧(V)	全光束(lm)	定格寿命(h)
FLR1900T6N/M	ラピッドスタート形	535	0.20±0.02	43	(263)	3140	5000以上

注1. この仕様書に規定していない項目はJIS C 7601および電気用品安全法に準ずる。
注2. 始動電圧はJIS C 7601に規定する始動試験方法で試験したとき、上表値で始動すること。
注3. （　）付数値は参考値とする。
注4. 全光束値は上表数値の92％以上とする。
注5. 色温度の基準値は5,000K
注6. 平均演色評価数Raは72
注7. 始動条件は、適合安定器で常温にて94V以下とする。

		作成：乾	承認：茂木	図名	FLR1900T6N/M
		2015年03月02日		図番	12360800
年月日	来　歴	プリンス電機株式会社			