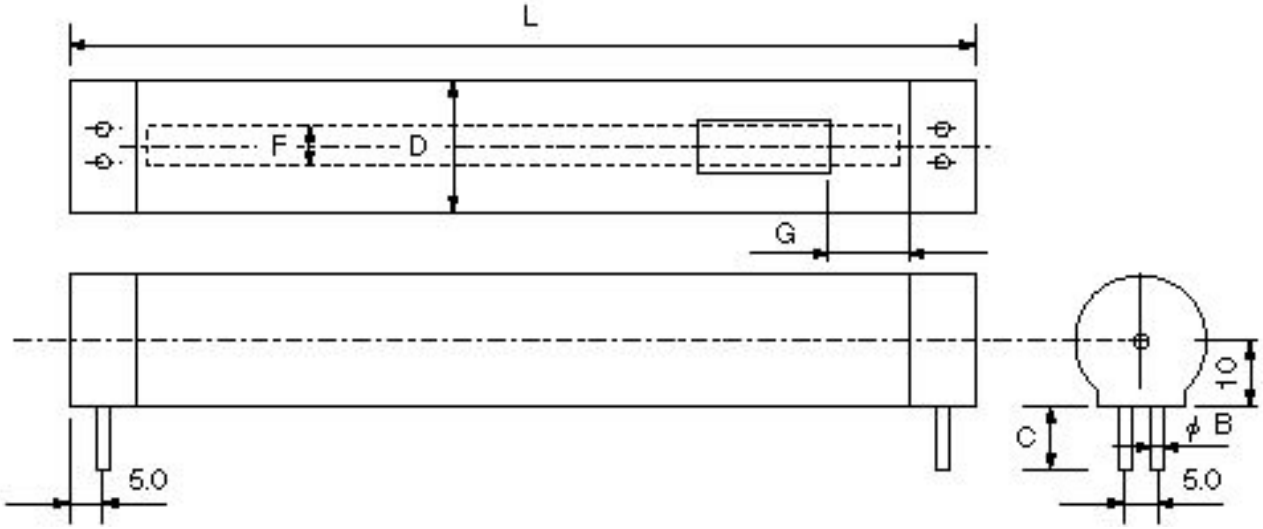


## ランプ寸法

| ランプ形式＼各部寸法・特性 | L(mm) | F(mm) | D(mm) | G(mm) | B(mm) | C(mm) | ピン平行捻れ角度(°) |
|---|---|---|---|---|---|---|---|
| FRB32T6D/M | 743±2.0 | 6 | 20.1±1.2 | 15±10 | 2.29～2.67 | 6.60～7.62 | 6以下 |
| | | | | | | 口金接着強度(Nm) | 口金 |
| | | | | | | 2.0以上 | G5 |

## ランプ特性

| ランプ形式＼特性項目 | 点灯方式 | 始動電圧(V) | ランプ電流(A) | ランプ電力(W) | ランプ電圧(V) | 全光束(lm) | 定格寿命(h) |
|---|---|---|---|---|---|---|---|
| FRB32T6D/M | ラピッドスタート形 | 315 | 0.20±0.02 | 18 | (108) | 1110 | 5000以上 |

注1. この仕様書に規定していない項目はJIS C 7601および電気用品安全法に準ずる。
注2. 始動電圧はJIS C 7601に規定する始動試験方法で試験したとき、上表値で始動すること。
注3. （　）付数値は参考値とする。
注4. 全光束値は上表数値の92%以上とする。
注5. 色温度の基準値は6,500K
注6. 平均演色評価数Raは74
注7. 始動条件は、適合安定器で常温にて94V以下とする。

| | | | | | |
|---|---|---|---|---|---|
| | | 作成：茂木 | 審査：郡 | 図名 | FRB32T6D/M |
| | | 2015年03月02日 | | 図番 | 18040100 |
| 年月日 | 来　歴 | プリンス電機株式会社 | | | |