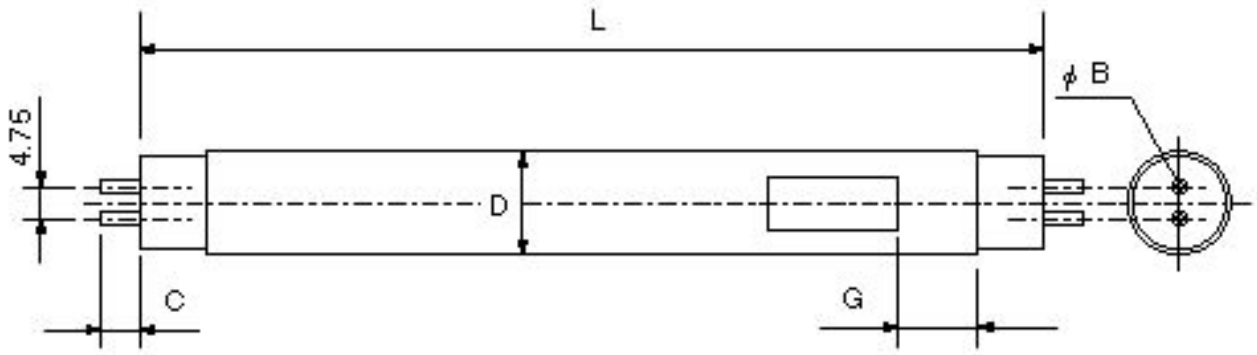

ランプ寸法

ランプ形式＼各部寸法・特性	L(mm)	D(mm)	G(mm)	B(mm)	C(mm)	ピン平行捻れ角度(°)	口金接着強度(Nm)
FLR580T5NEX	580±1.5	15.5±0.6	11±8	2.29～2.67	6.60～7.62	14以下	0.6以上

口金
G5

ランプ特性

ランプ形式＼特性項目	点灯方式	始動電圧(V)	ランプ電流(A)	ランプ電力(W)	ランプ電圧(V)	全光束(lm)	定格寿命(h)
FLR580T5NEX	高周波点灯専用形	260	0.15±0.02	14	(94)	1030	20000以上

注1. この仕様書に規定していない項目はJIS C 7601および電気用品安全法に準ずる。
注2. 始動電圧はJIS C 7601に規定する高周波専用形蛍光ランプの始動試験方法に準じた方法で試験したとき、
　　上表値で始動すること。このときの予熱は7V、1秒間とする。
注3. （ ）付数値は参考値とする。
注4. 全光束値は上表数値の92%以上とする。
注5. ランプの電流、電力、電圧、全光束値は裸ランプの常温点灯時の初特性を示す。
注6. 色温度の基準値は4,600K
注7. 平均演色評価数Raは84
注8. 始動条件は、適合安定器でジャケットパイプ付0℃にて94V以下とする。

		作成：茂木	審査：郡	図名	FLR580T5NEX
		2017年04月20日		図番	40840625
年月日	来　歴	プリンス電機株式会社			